



**COMUNE DI PONTECAGNANO FAIANO**  
(PROVINCIA DI SALERNO)

**PROGRAMMA INTEGRATO DI EDILIZIA RESIDENZIALE  
SOCIALE (PIERS) DI CUI ALLA DELIBERA CIPE  
22.12.2017.**

**D.D REGIONE CAMPANIA N. 40 DEL 13.04.2021 -  
DECRETO INTERMINISTERIALE N. 353 DEL 13.09.2021**

**“RIQUALIFICAZIONE AREA URBANA DEGRADATA ZONA PEEP C1 -  
SANT'ANTONIO”  
CUP: F66D20000410001**

**PROGETTO DI FATTIBILITA' TECNICO ECONOMICO**

Committente:  
**Comune di Pontecagnano Faiano (SA)**

Il Sindaco: **Giuseppe Lanzara**  
L'Assessore ai Lavori Pubblici: **Raffaele Sica**

Emissione del 03/2025

Revisioni

- **05/2025**

TAV.

**34**

elaborato

**CRONOPROGRAMMA DEI LAVORI**

**Il Responsabile Settore LL.PP.**

arch. Giovanni Landi  
Via M.A. Alfani, n. 52  
84098, Pontecagnano Faiano (SA)

**Il Tecnico**

ing. Domenico Pennella  
via dei Normanni n. 62  
84085 Mercato S. Severino (SA)

**Comune di Pontecagnano Faiano**  
**Provincia di Salerno**

**RELAZIONE**  
**CRONOPROGRAMMA**

**OGGETTO:** Lavori di riqualificazione area urbana degradata zona PEEP C1  
Sant'Antonio

**COMMITTENTE:** Comune di Pontecagnano Faiano

Il Tecnico  
(Ing. Domenico Pennella)

---

# **Comune di Pontecagnano Faiano**

## **Provincia di Salerno**

**OGGETTO:** Lavori di riqualificazione area urbana degradata zona PEEP C1 Sant'Antonio

**COMMITTENTE:** Comune di Pontecagnano Faiano

### **RELAZIONE**

### **CRONOPROGRAMMA DEI LAVORI**

Il CRONOPROGRAMMA dei Lavori allegato alla presente relazione, previsto dal comma 1 lettera h) dell'articolo 33 del D.P.R. 207/2010 quale documento del progetto esecutivo da allegare al contratto ai sensi del comma 1 lettera f) dell'articolo 137 dello stesso D.P.R. 207/2010, è stato redatto ai sensi dell'art.40 del ripetuto D.P.R. 207/2010.

#### **Tempi di esecuzione**

Uno degli obiettivi del cronoprogramma è quello di determinare i tempi di esecuzione del lavoro tenendo anche conto dell'eventuale andamento stagionale sfavorevole. Dai calcoli effettuati è risultato che per la completa esecuzione dei lavori sono necessari **564** giorni naturali e consecutivi.

#### **Andamento stagionale sfavorevole**

Nel calcolo della durata delle attività, definita con riferimento ad una produttività di progetto ritenuta necessaria per la realizzazione dell'opera entro i termini indicati dalla Stazione Appaltante, si è tenuto conto della prevedibile incidenza dei giorni di andamento stagionale sfavorevole, nonché della chiusura dei cantieri per festività.

Posta pari al 100% la produttività ottimale mensile è stato previsto che le variazioni dei singoli mesi possano oscillare fra 15% e 90% di detta produttività a seconda di tre possibili condizioni: Favorevoli, Normali e Sfavorevoli.

I valori considerati per le tre condizioni e per ogni mese sono riportate nella seguente tabella

#### **Tabella Climatico Ambientale:**

<b>condizione</b>	<b>gen</b>	<b>feb</b>	<b>mar</b>	<b>apr</b>	<b>mag</b>	<b>giu</b>	<b>lug</b>	<b>ago</b>	<b>set</b>	<b>ott</b>	<b>nov</b>	<b>dic</b>	<b>media</b>
Favorevole	90	90	90	90	90	90	90	45	90	90	90	45	82.5
Normale	15	15	75	90	90	90	90	45	90	90	75	15	65
Sfavorevole	15	15	45	90	90	90	90	45	90	75	45	15	58.75

Essendo in fase di progetto e non conoscendo quale sarà l'effettiva data d'inizio dei lavori, si è tenuto conto della prevedibile incidenza dei giorni di andamento stagionale sfavorevole come percentuale media di riduzione sulle attività lavorative durante tutto l'arco dell'anno con aumento temporale analogo di ogni attività, indipendentemente dalla successione temporale.

In fase di redazione del programma esecutivo, quando si è a conoscenza della data d'inizio dei lavori, l'impresa dovrà collocare le attività durante il loro effettivo periodo temporale di esecuzione, che nell'arco dell'anno avrà diversi tipi di incidenza sulla produttività che potranno essere di diminuzione o di aumento rispetto alla media considerata in fase di progetto.

### **Produzione mensile**

Per poter attuare i lavori secondo quanto previsto dal cronoprogramma allegato si evince che l'impresa deve garantire, attraverso le risorse impegnate e la sua organizzazione, una produzione mensile media tale da poter realizzare una quantità di lavorazioni corrispondente ad un importo di euro 357'084,11 ed ad una produzione massima mensile corrispondente ad un importo di euro 542'281,00.

L'impresa che dovrà eseguire i lavori deve considerare i dati innanzi espressi come condizione minima da dover soddisfare, nonostante che il programma esecutivo, che la stessa dovrà stilare prima dell'inizio dei lavori, possa portare a dati differenti da quelli desunti dall'allegato cronoprogramma.

### **Prezzo Chiuso**

L'allegato cronoprogramma dei lavori è redatto al fine di stabilire in via convenzionale, nel caso di lavori compensati a prezzo chiuso, l'importo degli stessi da eseguire per ogni anno intero decorrente dalla data della consegna.

Di seguito si riportano gli importi dei lavori da eseguire per anni interi a decorrere dalla consegna dei lavori:

- anno 1 - **Importo** euro 4'299'025,07;
- anno 2 - **Importo** euro 2'322'194,77;

Il prezzo chiuso, consistente nel prezzo dei lavori al netto del ribasso d'asta, aumentato di una percentuale da applicarsi, nel caso in cui la differenza tra il tasso d'inflazione reale e il tasso di inflazione programmato nell'anno precedente sia superiore al 2 per cento, all'importo dei lavori ancora da eseguire per ogni anno intero previsto per l'ultimazione dei lavori stessi. Tale percentuale è fissata, con decreto del Ministro delle infrastrutture da emanare entro il 31 marzo di ogni anno, nella misura eccedente la predetta percentuale del 2 per cento.

**N.B. Le date precise indicate nel cronoprogramma allegato sono delle simulazioni al fine di ottenere il calcolo dei dati e l'avanzamento dei lavori in termini di importi e giorni lavorativi.**

05/2025

Il Tecnico  
(Ing. Domenico Pennella)

Tariffa	Descrizione	UM	Previsto	Prezzo	Importo	Inizio	Fine	GG Lav.
01	Demolizioni e rimozioni - I fase (recupero)	a corpo	1	11 833.08	11 833.08	15/09/2025	15/09/2025	1
02	Scavi e trasporti - I fase (recupero)	a corpo	1	2 765.84	2 765.84	16/09/2025	16/09/2025	1
03	Infissi esterni e porte interne - I fase (recupero)	a corpo	1	957 748.45	957 748.45	17/09/2025	09/01/2026	78
04	Isolamento ed impermeabilizzazione - I fase (recupero)	a corpo	1	348 003.74	348 003.74	17/10/2025	25/11/2025	28
05	Impianto termico - I fase (recupero)	a corpo	1	348 800.00	348 800.00	26/11/2025	09/01/2026	28
06	Impianto fotovoltaico - I fase (recupero)	a corpo	1	396 757.69	396 757.69	12/01/2026	24/02/2026	32
07	Sistemazione esterna - I fase (recupero)	a corpo	1	431 742.21	431 742.21	25/02/2026	15/04/2026	35
08	Scavi e trasporti - II fase (nuova costruzione)	a corpo	1	52 193.57	52 193.57	16/04/2026	21/04/2026	4
09	Strutture in c.a. - II fase (nuova costruzione)	a corpo	1	966 087.92	966 087.92	20/04/2026	10/08/2026	79
10	Tompagnature e tramezzature - II fase (nuova costruzione)	a corpo	1	196 224.91	196 224.91	11/08/2026	01/09/2026	16
11	Massetti, pavimenti e rivestimenti interni - II fase (nuova costruzione)	a corpo	1	257 120.74	257 120.74	02/09/2026	30/09/2026	21
12	Infissi esterni e porte interne - II fase (nuova costruzione)	a corpo	1	301 532.41	301 532.41	01/10/2026	04/11/2026	25
13	Intonaco e tinteggiature - II fase (nuova costruzione)	a corpo	1	444 294.41	444 294.41	01/10/2026	19/11/2026	36
14	Isolamento ed impermeabilizzazione - II fase (nuova costruzione)	a corpo	1	184 402.06	184 402.06	10/11/2026	30/11/2026	15
15	Impianto idrico - II fase (nuova costruzione)	a corpo	1	71 356.50	71 356.50	10/11/2026	17/11/2026	6
16	Impianto elettrico - II fase (nuova costruzione)	a corpo	1	284 595.99	284 595.99	20/11/2026	23/12/2026	23
17	Impianto termico - II fase (nuova costruzione)	a corpo	1	865 960.00	865 960.00	18/12/2026	01/04/2027	71
18	Impianto antincendio - II fase (nuova costruzione)	a corpo	1	18 260.37	18 260.37	22/03/2027	22/03/2027	1
20	Impianto fotovoltaico - II fase (nuova costruzione)	a corpo	1	366 805.08	366 805.08	18/02/2027	01/04/2027	30
21	Impianto di scarico fognario - II fase (nuova costruzione)	a corpo	1	45 165.58	45 165.58	22/02/2027	25/02/2027	4
22	Ascensori - II fase (nuova costruzione)	a corpo	1	69 569.30	69 569.30	24/03/2027	01/04/2027	6

**Comune di Pontecagnano Faiano**

**Provincia di Salerno**

# **Cronoprogramma di PROGETTO**

**OGGETTO:** Lavori di riqualificazione area urbana degradata zona PEEP C1 Sant'Antonio

**COMMITTENTE:** Comune di Pontecagnano Faiano

, 24/03/2025

Il Tecnico  
(Ing. Domenico Pennella)

---

ID	Nome attività	Durata	Importo	Settembre 2025											Ottobre 2025																									
				15	16	17	18	19	20	21	22	23	24	25	26	27	28	29	30	01	02	03	04	05	06	07	08	09	10	11	12	13	14	15	16	17	18	19	20	21
1	Demolizioni e rimozioni - I fase (recupero)	1 g	11'833,08																																					
2	Scavi e trasporti - I fase (recupero)	1 g	2'765,84																																					
3	Infissi esterni e porte interne - I fase (recupero)	78 g	957'748,45																																					
4	Isolamento ed impermeabilizzazione - I fase (recupero)	28 g	348'003,74																																					
5	Impianto termico - I fase (recupero)	28 g	348'800,00																																					
6	Impianto fotovoltaico - I fase (recupero)	32 g	396'757,69																																					
7	Sistemazione esterna - I fase (recupero)	35 g	431'742,21																																					
8	Scavi e trasporti - II fase (nuova costruzione)	4 g	52'193,57																																					
9	Strutture in c.a. - II fase (nuova costruzione)	79 g	966'087,92																																					
10	Tompagnature e tramezzature - II fase (nuova costruzione)	16 g	196'224,91																																					
11	Massetti, pavimenti e rivestimenti interni - II fase (nuova costruzione)	21 g	257'120,74																																					
12	Infissi esterni e porte interne - II fase (nuova costruzione)	25 g	301'532,41																																					
13	Intonaco e tinteggiature - II fase (nuova costruzione)	36 g	444'294,41																																					
14	Isolamento ed impermeabilizzazione - II fase (nuova costruzione)	15 g	184'402,06																																					
15	Impianto idrico - II fase (nuova costruzione)	6 g	71'356,50																																					
16	Impianto elettrico - II fase (nuova costruzione)	23 g	284'595,99																																					
17	Impianto termico - II fase (nuova costruzione)	71 g	865'960,00																																					
18	Impianto antincendio - II fase (nuova costruzione)	1 g	18'260,37																																					
19	Impianto fotovoltaico - II fase (nuova costruzione)	30 g	366'805,08																																					
20	Impianto di scarico fognario - II fase (nuova costruzione)	4 g	45'165,58																																					
21	Ascensori - II fase (nuova costruzione)	6 g	69'569,30																																					

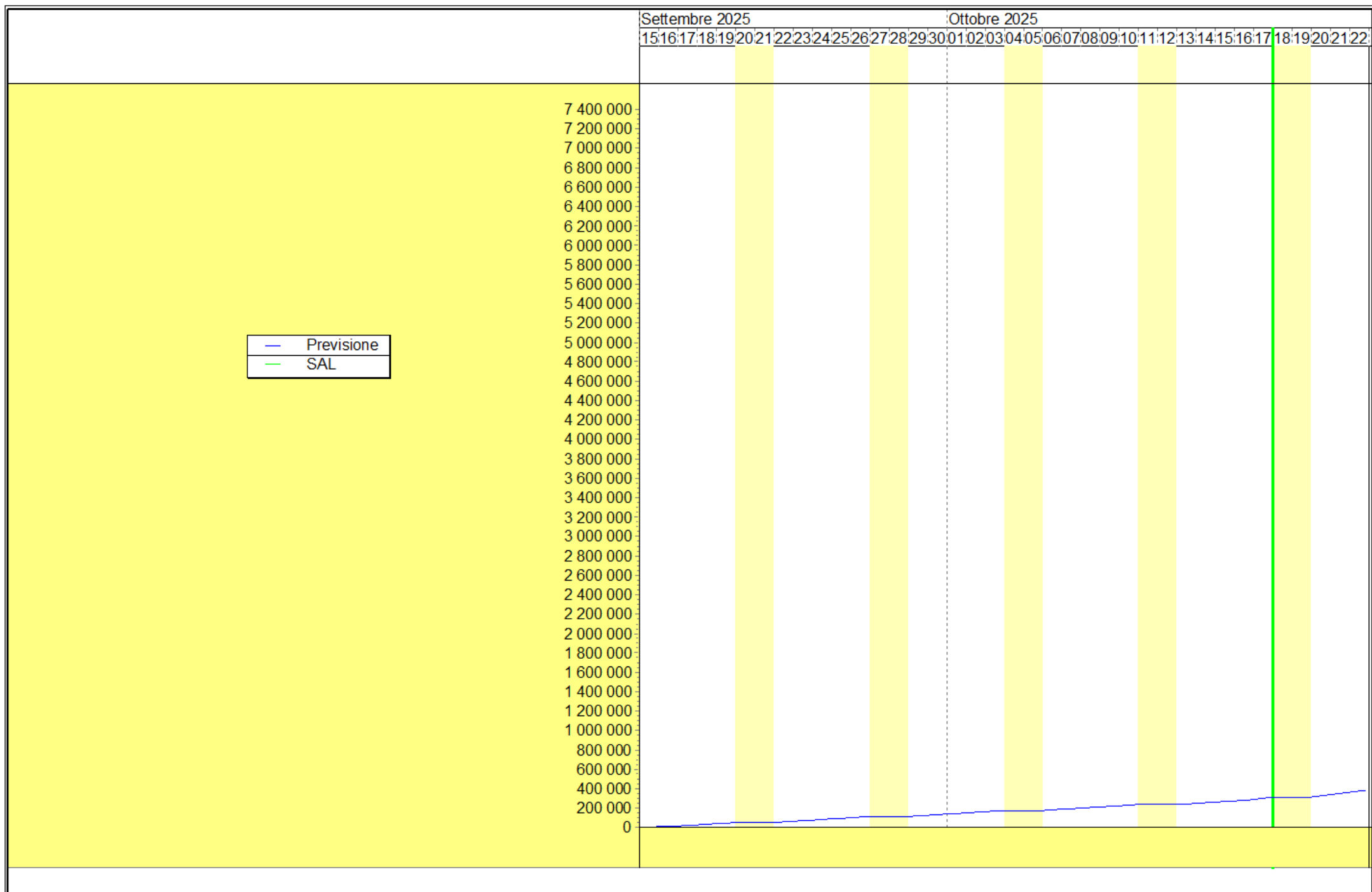





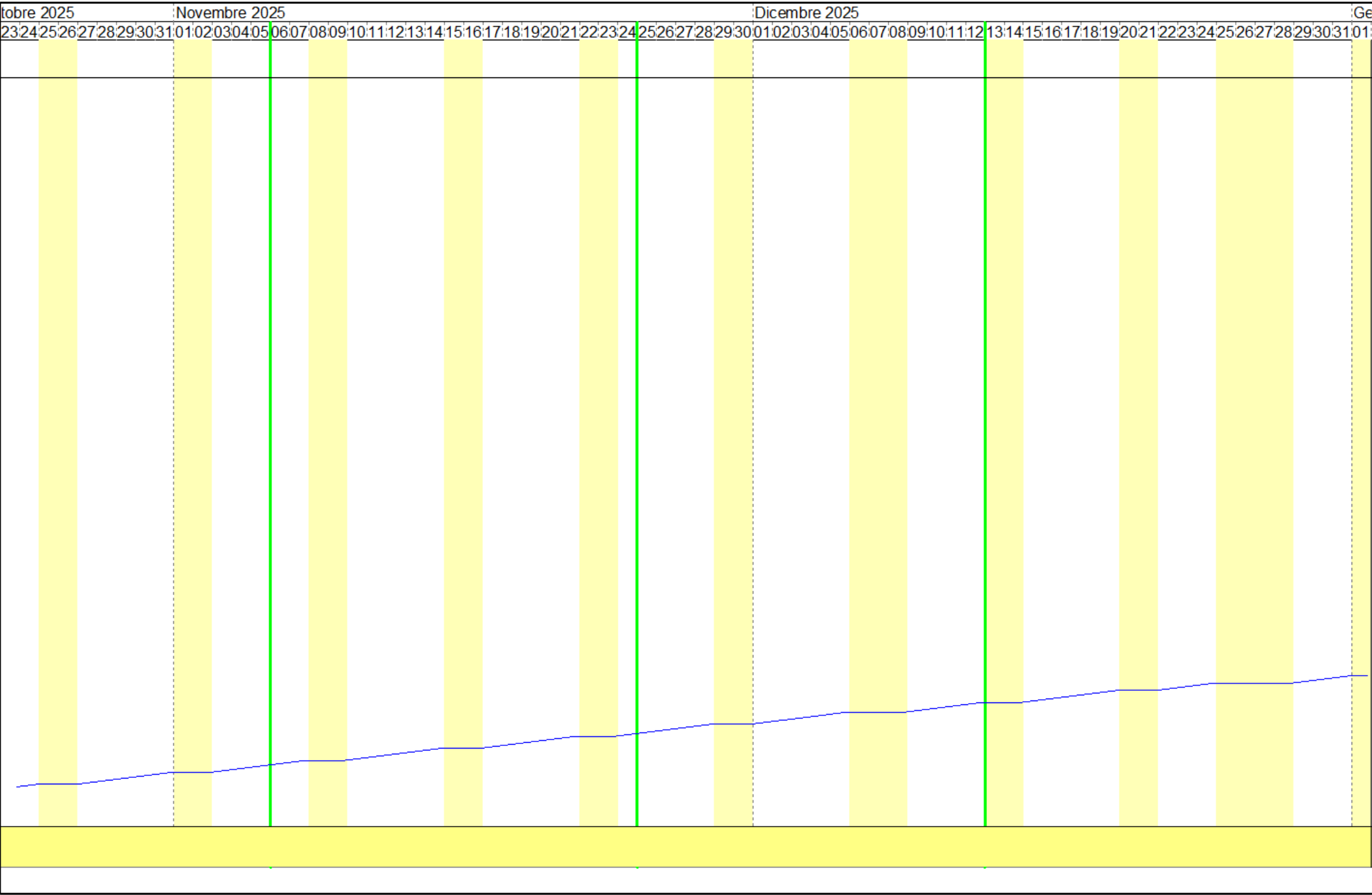

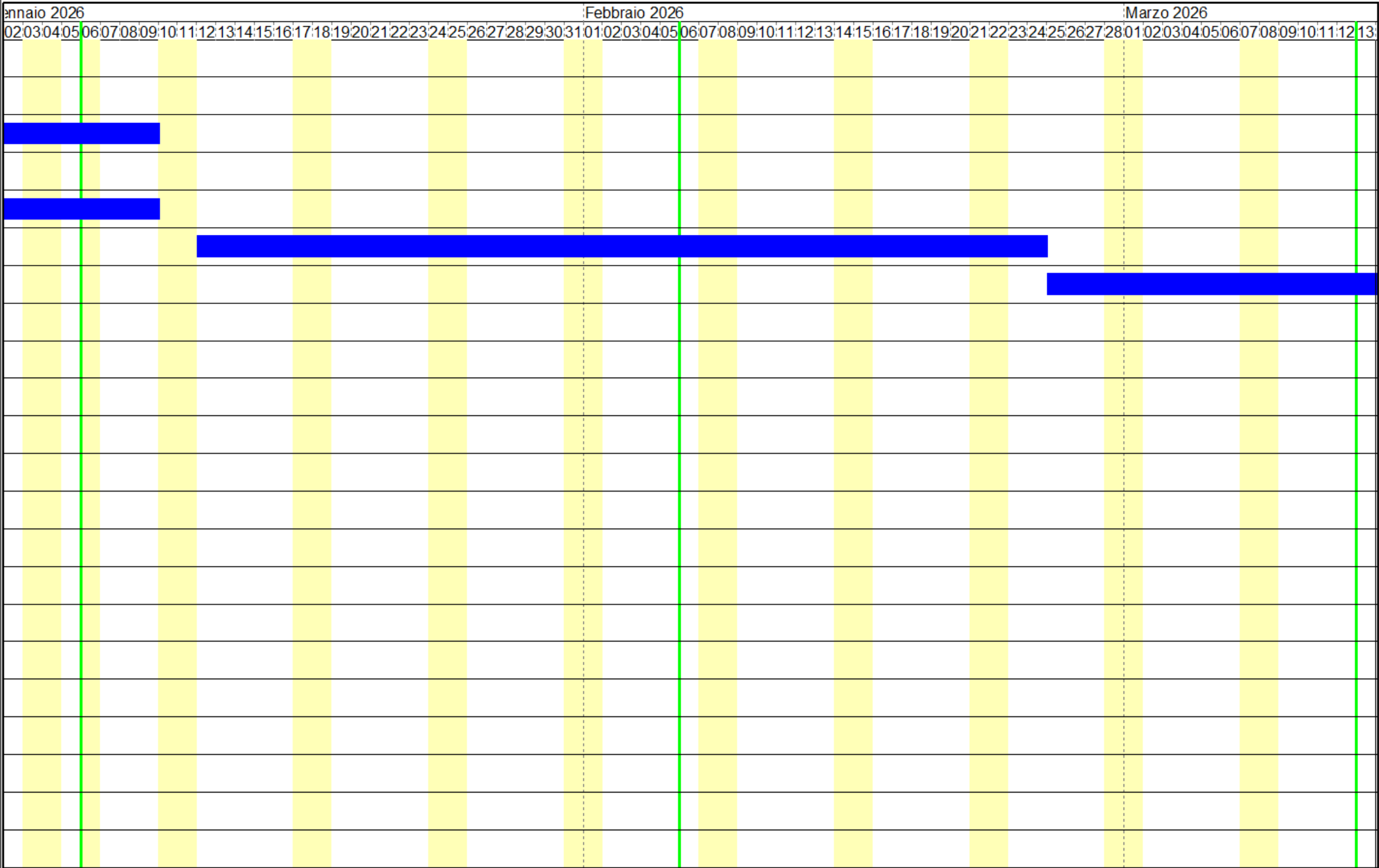

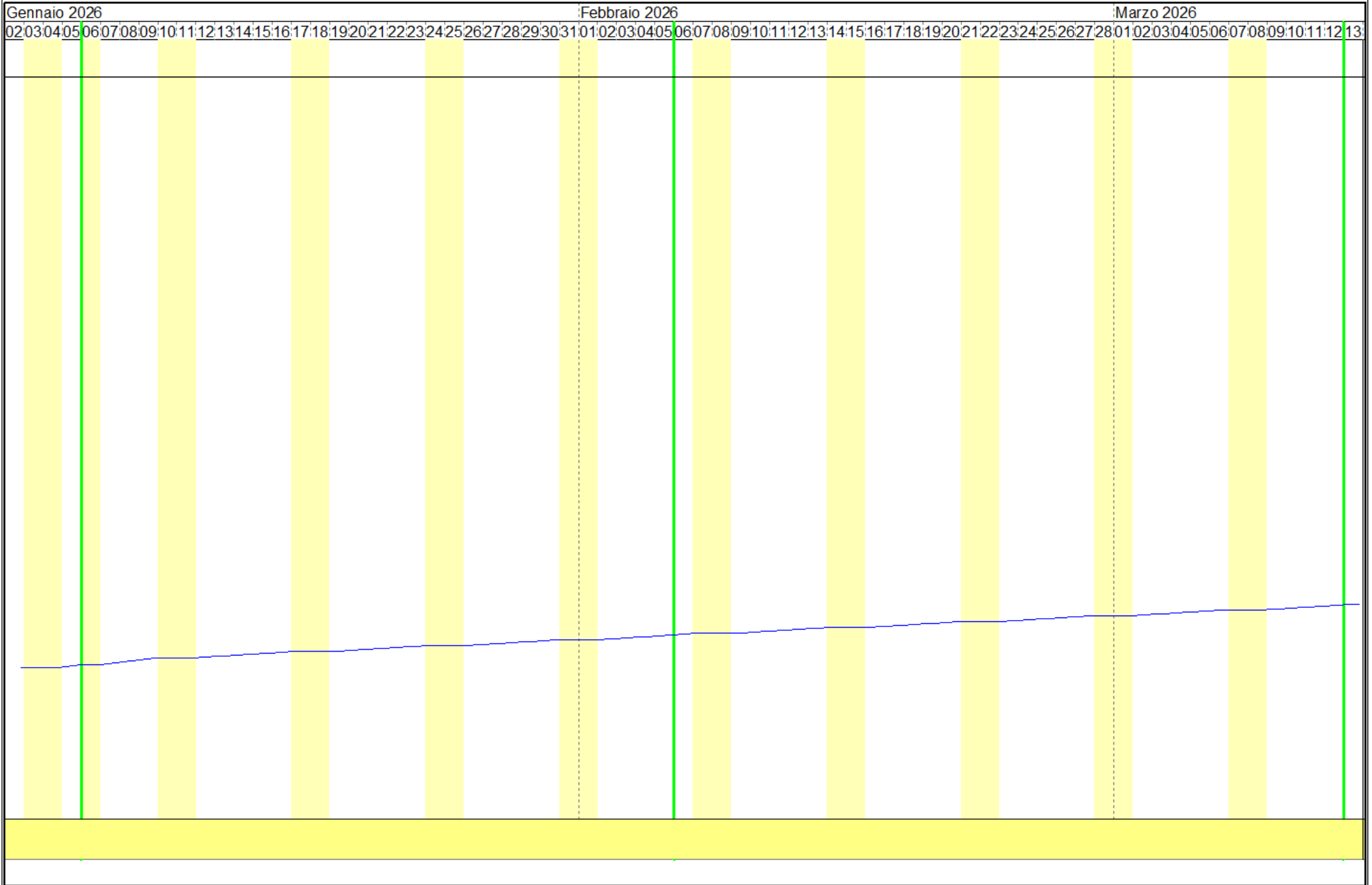

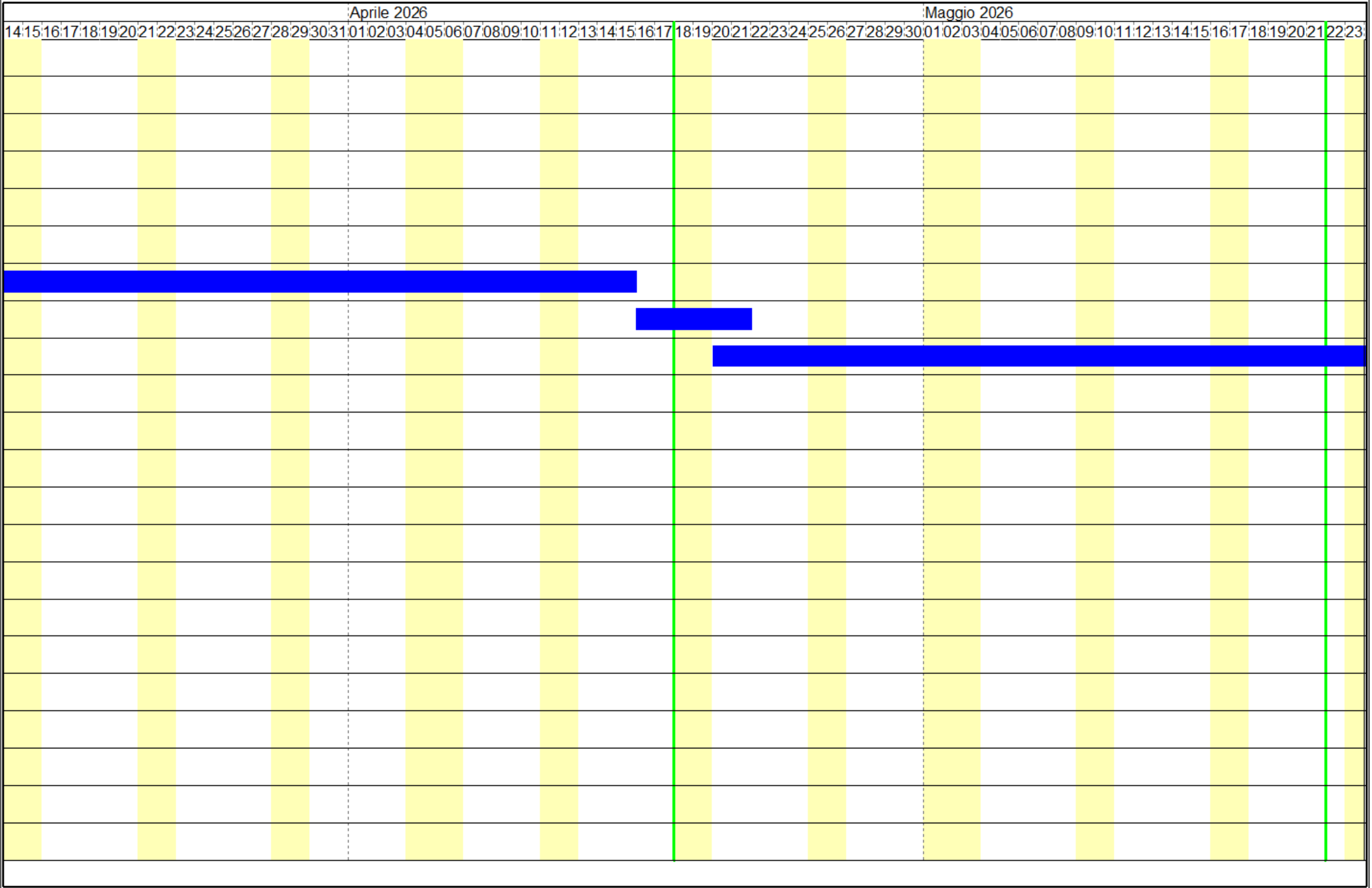



Giugno 2026										Luglio 2026										Agosto 2026																				
24	25	26	27	28	29	30	31	01	02	03	04	05	06	07	08	09	10	11	12	13	14	15	16	17	18	19	20	21	22	23	24	25	26	27	28	29	30	31	01	02







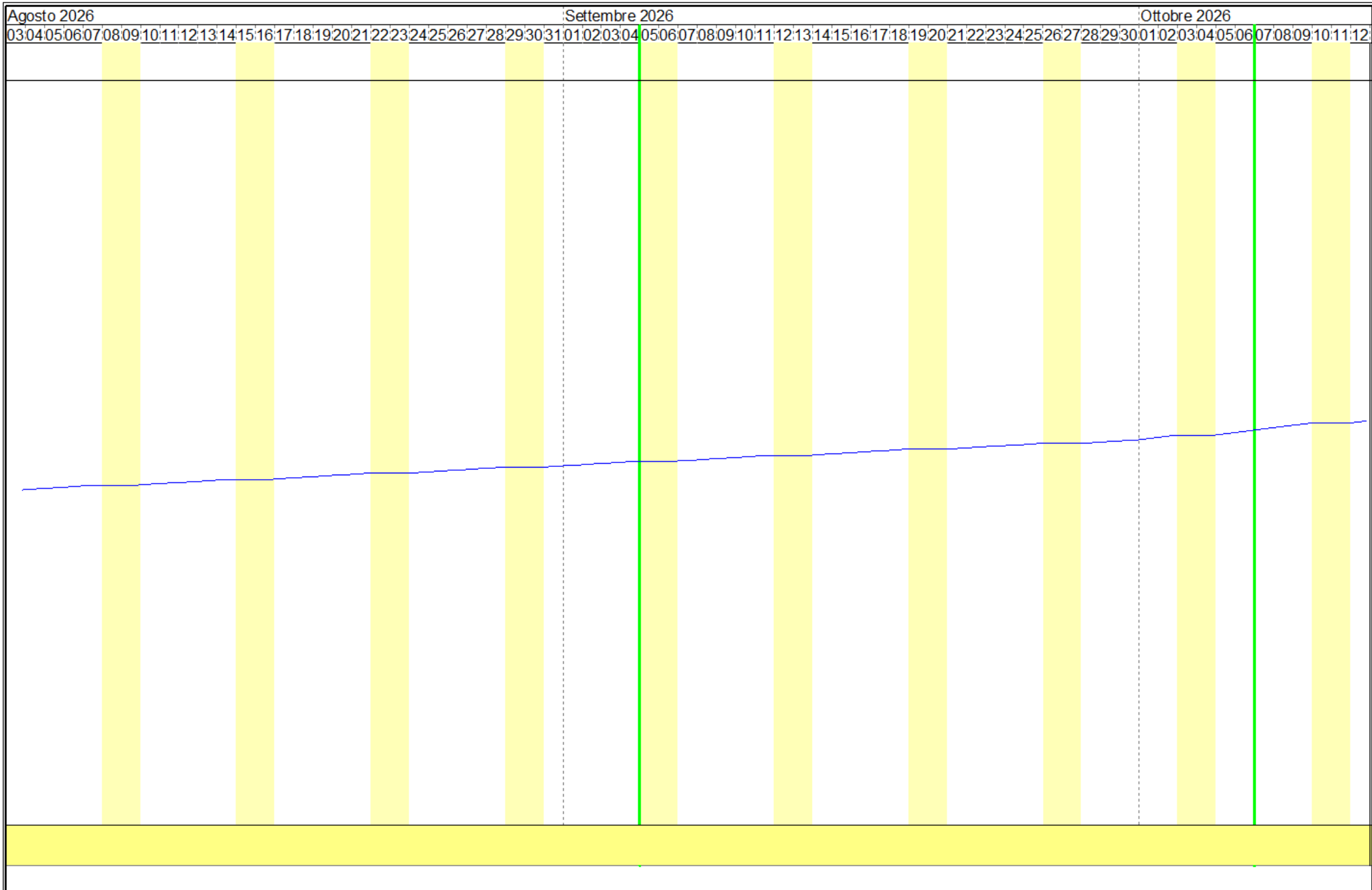

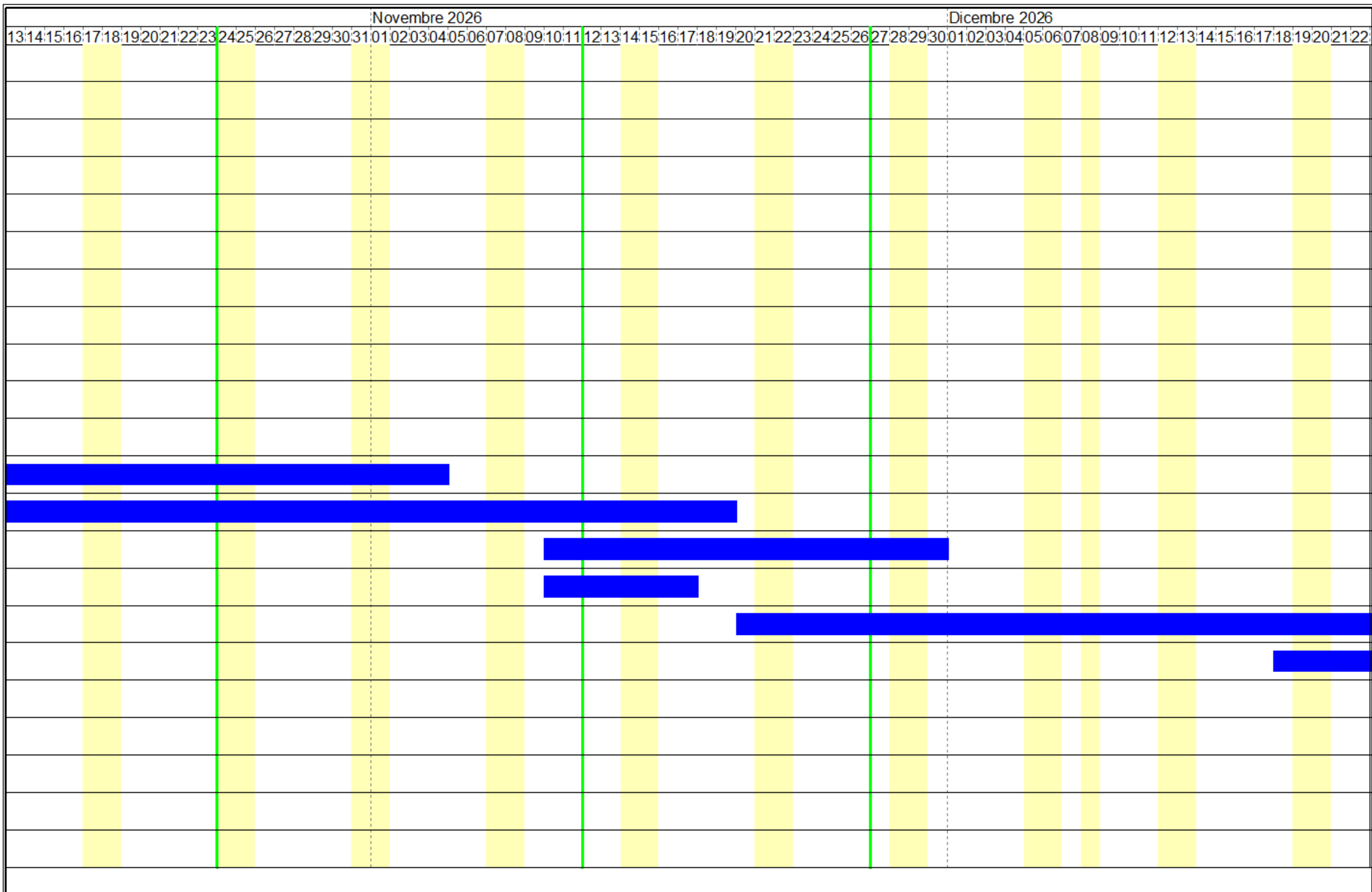

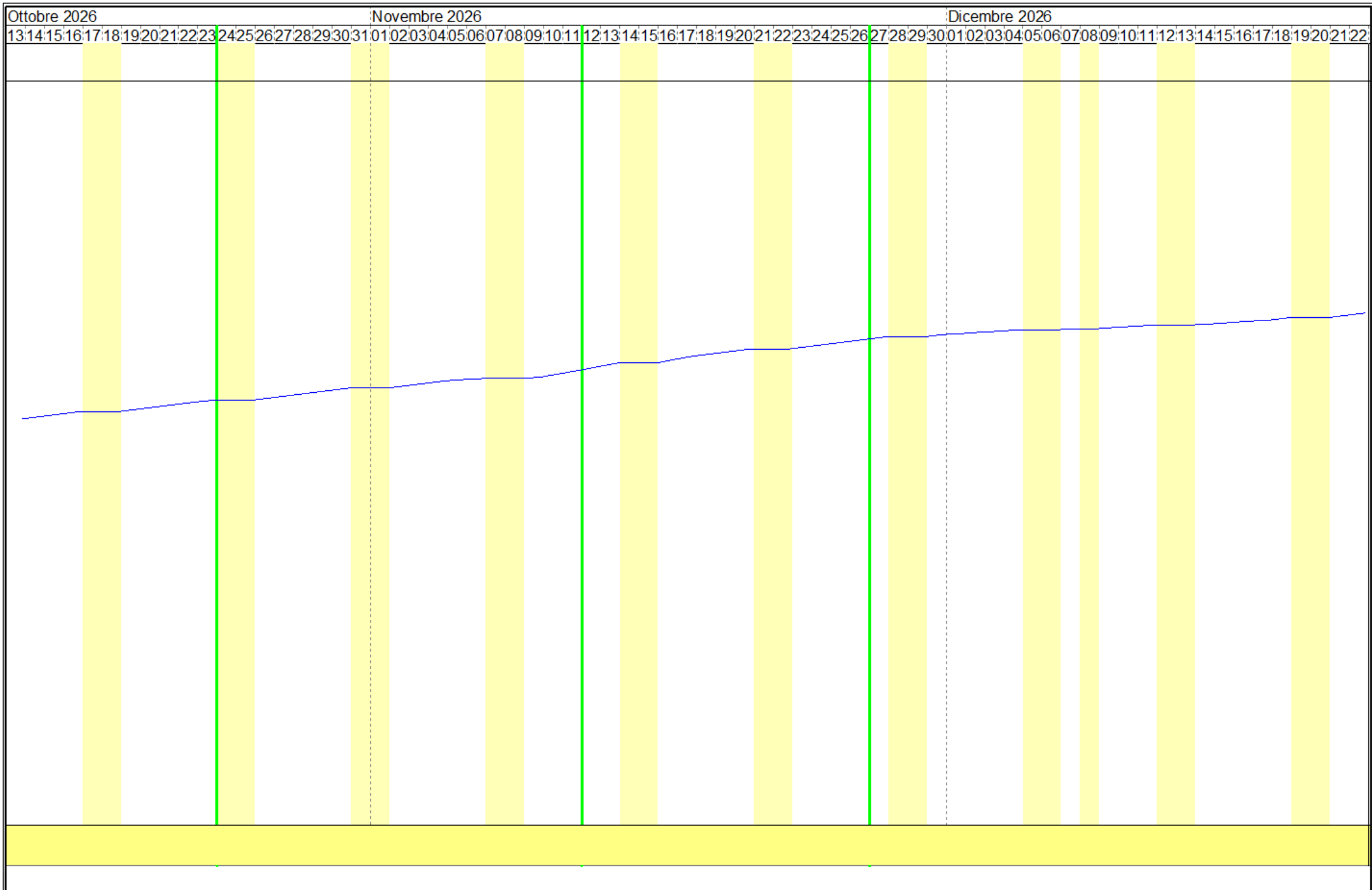

[illegible]

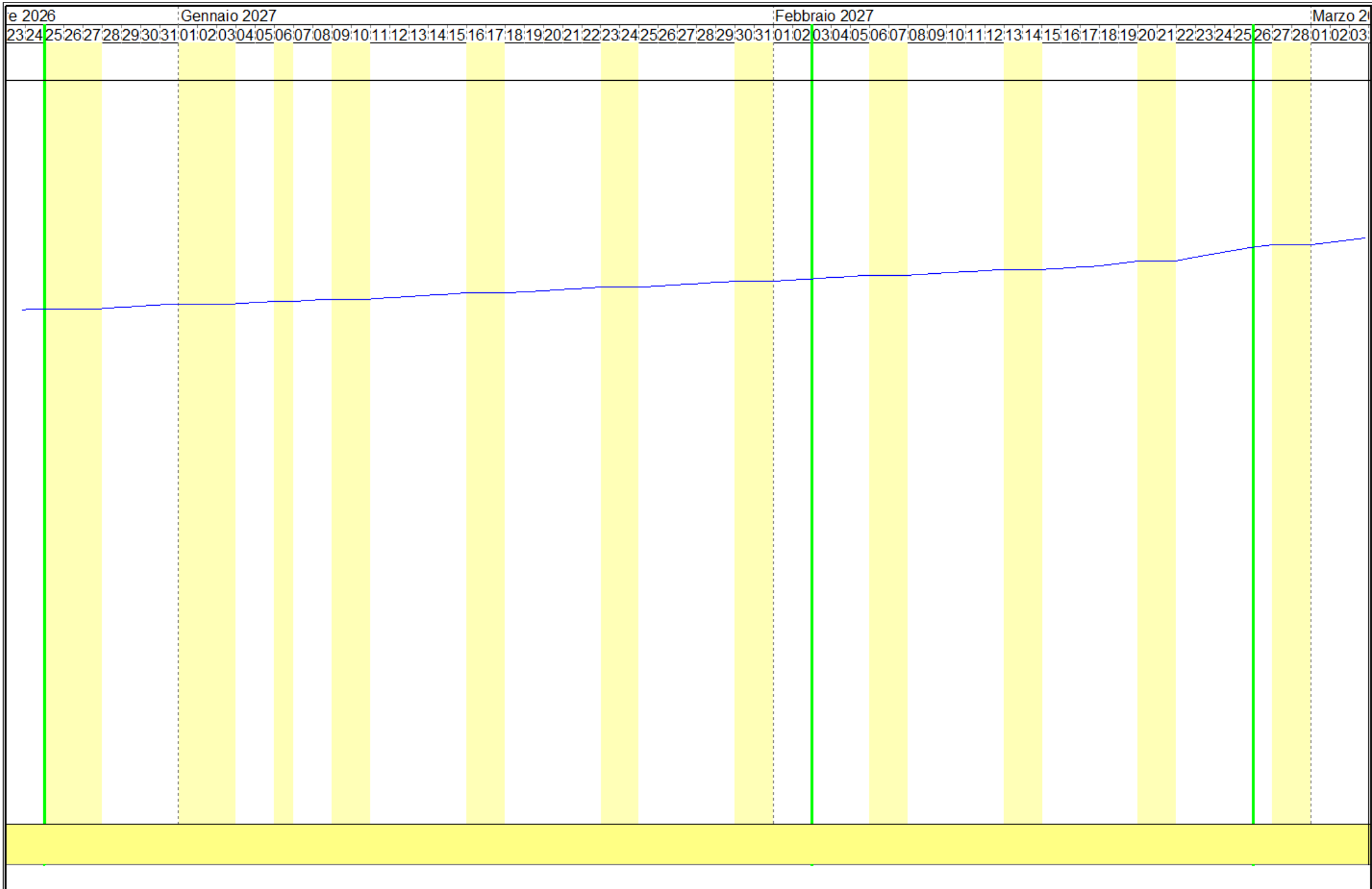



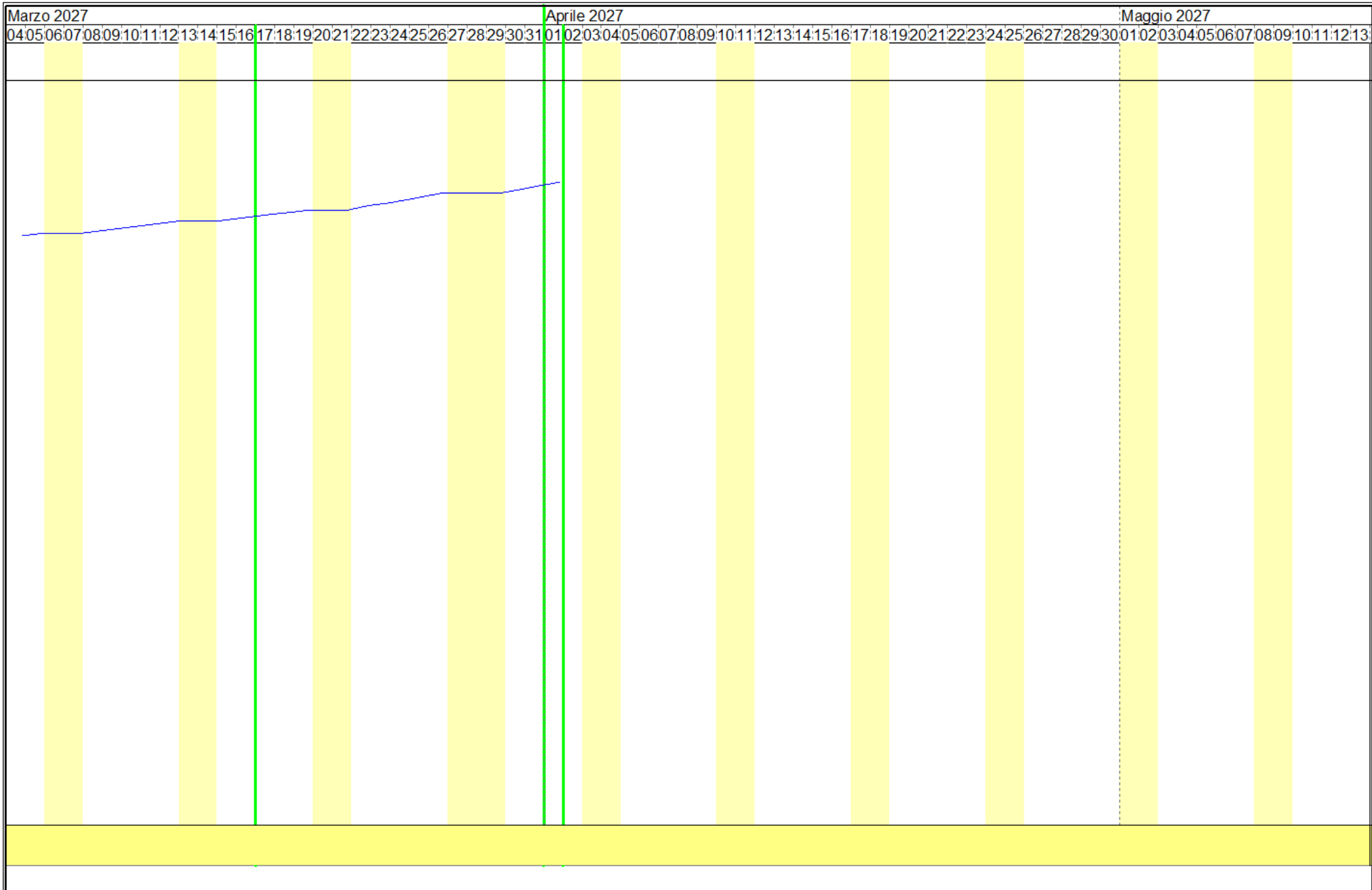



**Comune di Pontecagnano Faiano**

**Provincia di Salerno**

**Tabella Attività**

**OGGETTO:** Lavori di riqualificazione area urbana degradata zona PEEP C1 Sant'Antonio

**COMMITTENTE:** Comune di Pontecagnano Faiano

, 24/03/2025

Il Tecnico  
(Ing. Domenico Pennella)

ATTIVITA'	PREVISTO		Inizio	Fine	GIORNI	
	euro	(%)			Lav.	Tot.
Demolizioni e rimozioni - I fase (recupero)	11'833,08	0,179	15/09/2025	15/09/2025	1	1
Scavi e trasporti - I fase (recupero)	2'765,84	0,042	16/09/2025	16/09/2025	1	1
Infissi esterni e porte interne - I fase (recupero)	957'748,45	14,465	17/09/2025	09/01/2026	78	115
Isolamento ed impermeabilizzazione - I fase (recupero)	348'003,74	5,256	17/10/2025	25/11/2025	28	40
Impianto termico - I fase (recupero)	348'800,00	5,268	26/11/2025	09/01/2026	28	45
Impianto fotovoltaico - I fase (recupero)	396'757,69	5,992	12/01/2026	24/02/2026	32	44
Sistemazione esterna - I fase (recupero)	431'742,21	6,521	25/02/2026	15/04/2026	35	50
Scavi e trasporti - II fase (nuova costruzione)	52'193,57	0,788	16/04/2026	21/04/2026	4	6
Strutture in c.a. - II fase (nuova costruzione)	966'087,92	14,591	20/04/2026	10/08/2026	79	113
Tompagnature e tramezzature - II fase (nuova costruzione)	196'224,91	2,964	11/08/2026	01/09/2026	16	22
Massetti, pavimenti e rivestimenti interni - II fase (nuova costruzione)	257'120,74	3,883	02/09/2026	30/09/2026	21	29
Infissi esterni e porte interne - II fase (nuova costruzione)	301'532,41	4,554	01/10/2026	04/11/2026	25	35
Intonaco e tinteggiature - II fase (nuova costruzione)	444'294,41	6,710	01/10/2026	19/11/2026	36	50
Isolamento ed impermeabilizzazione - II fase (nuova costruzione)	184'402,06	2,785	10/11/2026	30/11/2026	15	21
Impianto idrico - II fase (nuova costruzione)	71'356,50	1,078	10/11/2026	17/11/2026	6	8
Impianto elettrico - II fase (nuova costruzione)	284'595,99	4,298	20/11/2026	23/12/2026	23	34
Impianto termico - II fase (nuova costruzione)	865'960,00	13,079	18/12/2026	01/04/2027	71	105
Impianto antincendio - II fase (nuova costruzione)	18'260,37	0,276	22/03/2027	22/03/2027	1	1
Impianto fotovoltaico - II fase (nuova costruzione)	366'805,08	5,540	18/02/2027	01/04/2027	30	43
Impianto di scarico fognario - II fase (nuova costruzione)	45'165,58	0,682	22/02/2027	25/02/2027	4	4
Ascensori - II fase (nuova costruzione)	69'569,30	1,051	24/03/2027	01/04/2027	6	9

ATTIVITA'	PREVISTO		Inizio	Fine	GIORNI	
	euro	(%)			Lav.	Tot.
Data, 24/03/2025  <div>Tecnico</div> Ing. Domenico Pennella						

**Comune di Pontecagnano Faiano**

**Provincia di Salerno**

## **Tabella Date e Importi**

**OGGETTO:** Lavori di riqualificazione area urbana degradata zona PEEP C1 Sant'Antonio

**COMMITTENTE:** Comune di Pontecagnano Faiano

, 24/03/2025

Il Tecnico  
(Ing. Domenico Pennella)

---

DATA	IMPORTI PREVISTI		
	Parziale euro	Progressivo euro	(%)
15/09/2025	11'833,08	11'833,08	0,179
16/09/2025	2'765,84	14'598,92	0,220
17/09/2025	12'278,83	26'877,75	0,406
18/09/2025	12'278,83	39'156,57	0,591
19/09/2025	12'278,83	51'435,40	0,777
22/09/2025	12'278,83	63'714,23	0,962
23/09/2025	12'278,83	75'993,05	1,148
24/09/2025	12'278,83	88'271,88	1,333
25/09/2025	12'278,83	100'550,70	1,519
26/09/2025	12'278,83	112'829,53	1,704
29/09/2025	12'278,83	125'108,36	1,890
30/09/2025	12'278,83	137'387,18	2,075
01/10/2025	12'278,83	149'666,01	2,260
02/10/2025	12'278,83	161'944,84	2,446
03/10/2025	12'278,83	174'223,66	2,631
06/10/2025	12'278,83	186'502,49	2,817
07/10/2025	12'278,83	198'781,31	3,002
08/10/2025	12'278,83	211'060,14	3,188
09/10/2025	12'278,83	223'338,97	3,373
10/10/2025	12'278,83	235'617,79	3,559
13/10/2025	12'278,83	247'896,62	3,744
14/10/2025	12'278,83	260'175,45	3,929
15/10/2025	12'278,83	272'454,27	4,115
16/10/2025	12'278,83	284'733,10	4,300
17/10/2025	24'707,53	309'440,63	4,673
20/10/2025	24'707,53	334'148,16	5,047
21/10/2025	24'707,53	358'855,69	5,420
22/10/2025	24'707,53	383'563,22	5,793
23/10/2025	24'707,53	408'270,75	6,166
24/10/2025	24'707,53	432'978,29	6,539
27/10/2025	24'707,53	457'685,82	6,912
28/10/2025	24'707,53	482'393,35	7,286
29/10/2025	24'707,53	507'100,88	7,659
30/10/2025	24'707,53	531'808,41	8,032
31/10/2025	24'707,53	556'515,94	8,405
03/11/2025	24'707,53	581'223,47	8,778
04/11/2025	24'707,53	605'931,00	9,151
05/11/2025	24'707,53	630'638,54	9,525
06/11/2025	24'707,53	655'346,07	9,898
07/11/2025	24'707,53	680'053,60	10,271
10/11/2025	24'707,53	704'761,13	10,644
11/11/2025	24'707,53	729'468,66	11,017

DATA	IMPORTI PREVISTI		
	Parziale euro	Progressivo euro	(%)
12/11/2025	24'707,53	754'176,19	11,390
13/11/2025	24'707,53	778'883,72	11,763
14/11/2025	24'707,53	803'591,26	12,137
17/11/2025	24'707,53	828'298,79	12,510
18/11/2025	24'707,53	853'006,32	12,883
19/11/2025	24'707,53	877'713,85	13,256
20/11/2025	24'707,53	902'421,38	13,629
21/11/2025	24'707,53	927'128,91	14,002
24/11/2025	24'707,53	951'836,44	14,376
25/11/2025	24'707,53	976'543,97	14,749
26/11/2025	24'735,97	1'001'279,94	15,122
27/11/2025	24'735,97	1'026'015,91	15,496
28/11/2025	24'735,97	1'050'751,88	15,869
01/12/2025	24'735,97	1'075'487,85	16,243
02/12/2025	24'735,97	1'100'223,81	16,617
03/12/2025	24'735,97	1'124'959,78	16,990
04/12/2025	24'735,97	1'149'695,75	17,364
05/12/2025	24'735,97	1'174'431,72	17,737
09/12/2025	24'735,97	1'199'167,69	18,111
10/12/2025	24'735,97	1'223'903,66	18,485
11/12/2025	24'735,97	1'248'639,63	18,858
12/12/2025	24'735,97	1'273'375,60	19,232
15/12/2025	24'735,97	1'298'111,57	19,605
16/12/2025	24'735,97	1'322'847,54	19,979
17/12/2025	24'735,97	1'347'583,51	20,352
18/12/2025	24'735,97	1'372'319,48	20,726
19/12/2025	24'735,97	1'397'055,44	21,100
22/12/2025	24'735,97	1'421'791,41	21,473
23/12/2025	24'735,97	1'446'527,38	21,847
24/12/2025	24'735,97	1'471'263,35	22,220
29/12/2025	24'735,97	1'495'999,32	22,594
30/12/2025	24'735,97	1'520'735,29	22,968
31/12/2025	24'735,97	1'545'471,26	23,341
02/01/2026	24'735,97	1'570'207,23	23,715
05/01/2026	24'735,97	1'594'943,20	24,088
07/01/2026	24'735,97	1'619'679,17	24,462
08/01/2026	24'735,97	1'644'415,14	24,836
09/01/2026	24'735,97	1'669'151,11	25,209
12/01/2026	12'398,68	1'681'549,78	25,396
13/01/2026	12'398,68	1'693'948,46	25,584
14/01/2026	12'398,68	1'706'347,14	25,771
15/01/2026	12'398,68	1'718'745,82	25,958

DATA	IMPORTI PREVISTI		
	Parziale euro	Progressivo euro	(%)
16/01/2026	12'398,68	1'731'144,49	26,145
19/01/2026	12'398,68	1'743'543,17	26,333
20/01/2026	12'398,68	1'755'941,85	26,520
21/01/2026	12'398,68	1'768'340,53	26,707
22/01/2026	12'398,68	1'780'739,21	26,894
23/01/2026	12'398,68	1'793'137,88	27,082
26/01/2026	12'398,68	1'805'536,56	27,269
27/01/2026	12'398,68	1'817'935,24	27,456
28/01/2026	12'398,68	1'830'333,92	27,643
29/01/2026	12'398,68	1'842'732,60	27,831
30/01/2026	12'398,68	1'855'131,27	28,018
02/02/2026	12'398,68	1'867'529,95	28,205
03/02/2026	12'398,68	1'879'928,63	28,392
04/02/2026	12'398,68	1'892'327,31	28,580
05/02/2026	12'398,68	1'904'725,98	28,767
06/02/2026	12'398,68	1'917'124,66	28,954
09/02/2026	12'398,68	1'929'523,34	29,142
10/02/2026	12'398,68	1'941'922,02	29,329
11/02/2026	12'398,68	1'954'320,70	29,516
12/02/2026	12'398,68	1'966'719,37	29,703
13/02/2026	12'398,68	1'979'118,05	29,891
16/02/2026	12'398,68	1'991'516,73	30,078
17/02/2026	12'398,68	2'003'915,41	30,265
18/02/2026	12'398,68	2'016'314,08	30,452
19/02/2026	12'398,68	2'028'712,76	30,640
20/02/2026	12'398,68	2'041'111,44	30,827
23/02/2026	12'398,68	2'053'510,12	31,014
24/02/2026	12'398,68	2'065'908,80	31,201
25/02/2026	12'335,49	2'078'244,29	31,388
26/02/2026	12'335,49	2'090'579,78	31,574
27/02/2026	12'335,49	2'102'915,27	31,760
02/03/2026	12'335,49	2'115'250,76	31,947
03/03/2026	12'335,49	2'127'586,26	32,133
04/03/2026	12'335,49	2'139'921,75	32,319
05/03/2026	12'335,49	2'152'257,24	32,505
06/03/2026	12'335,49	2'164'592,73	32,692
09/03/2026	12'335,49	2'176'928,22	32,878
10/03/2026	12'335,49	2'189'263,72	33,064
11/03/2026	12'335,49	2'201'599,21	33,251
12/03/2026	12'335,49	2'213'934,70	33,437
13/03/2026	12'335,49	2'226'270,19	33,623
16/03/2026	12'335,49	2'238'605,68	33,810



DATA	IMPORTI PREVISTI		
	Parziale euro	Progressivo euro	(%)
17/03/2026	12'335,49	2'250'941,17	33,996
18/03/2026	12'335,49	2'263'276,67	34,182
19/03/2026	12'335,49	2'275'612,16	34,368
20/03/2026	12'335,49	2'287'947,65	34,555
23/03/2026	12'335,49	2'300'283,14	34,741
24/03/2026	12'335,49	2'312'618,63	34,927
25/03/2026	12'335,49	2'324'954,12	35,114
26/03/2026	12'335,49	2'337'289,62	35,300
27/03/2026	12'335,49	2'349'625,11	35,486
30/03/2026	12'335,49	2'361'960,60	35,673
31/03/2026	12'335,49	2'374'296,09	35,859
01/04/2026	12'335,49	2'386'631,58	36,045
02/04/2026	12'335,49	2'398'967,07	36,231
03/04/2026	12'335,49	2'411'302,57	36,418
07/04/2026	12'335,49	2'423'638,06	36,604
08/04/2026	12'335,49	2'435'973,55	36,790
09/04/2026	12'335,49	2'448'309,04	36,977
10/04/2026	12'335,49	2'460'644,53	37,163
13/04/2026	12'335,49	2'472'980,02	37,349
14/04/2026	12'335,49	2'485'315,52	37,536
15/04/2026	12'335,49	2'497'651,01	37,722
16/04/2026	13'048,39	2'510'699,40	37,919
17/04/2026	13'048,39	2'523'747,79	38,116
20/04/2026	25'277,35	2'549'025,14	38,498
21/04/2026	25'277,35	2'574'302,50	38,880
22/04/2026	12'228,96	2'586'531,46	39,064
23/04/2026	12'228,96	2'598'760,42	39,249
24/04/2026	12'228,96	2'610'989,38	39,434
27/04/2026	12'228,96	2'623'218,34	39,618
28/04/2026	12'228,96	2'635'447,30	39,803
29/04/2026	12'228,96	2'647'676,26	39,988
30/04/2026	12'228,96	2'659'905,22	40,172
04/05/2026	12'228,96	2'672'134,18	40,357
05/05/2026	12'228,96	2'684'363,14	40,542
06/05/2026	12'228,96	2'696'592,11	40,727
07/05/2026	12'228,96	2'708'821,07	40,911
08/05/2026	12'228,96	2'721'050,03	41,096
11/05/2026	12'228,96	2'733'278,99	41,281
12/05/2026	12'228,96	2'745'507,95	41,465
13/05/2026	12'228,96	2'757'736,91	41,650
14/05/2026	12'228,96	2'769'965,87	41,835
15/05/2026	12'228,96	2'782'194,83	42,019



DATA	IMPORTI PREVISTI		
	Parziale euro	Progressivo euro	(%)
18/05/2026	12'228,96	2'794'423,79	42,204
19/05/2026	12'228,96	2'806'652,76	42,389
20/05/2026	12'228,96	2'818'881,72	42,573
21/05/2026	12'228,96	2'831'110,68	42,758
22/05/2026	12'228,96	2'843'339,64	42,943
25/05/2026	12'228,96	2'855'568,60	43,128
26/05/2026	12'228,96	2'867'797,56	43,312
27/05/2026	12'228,96	2'880'026,52	43,497
28/05/2026	12'228,96	2'892'255,48	43,682
29/05/2026	12'228,96	2'904'484,44	43,866
01/06/2026	12'228,96	2'916'713,40	44,051
03/06/2026	12'228,96	2'928'942,37	44,236
04/06/2026	12'228,96	2'941'171,33	44,420
05/06/2026	12'228,96	2'953'400,29	44,605
08/06/2026	12'228,96	2'965'629,25	44,790
09/06/2026	12'228,96	2'977'858,21	44,974
10/06/2026	12'228,96	2'990'087,17	45,159
11/06/2026	12'228,96	3'002'316,13	45,344
12/06/2026	12'228,96	3'014'545,09	45,529
15/06/2026	12'228,96	3'026'774,05	45,713
16/06/2026	12'228,96	3'039'003,01	45,898
17/06/2026	12'228,96	3'051'231,98	46,083
18/06/2026	12'228,96	3'063'460,94	46,267
19/06/2026	12'228,96	3'075'689,90	46,452
22/06/2026	12'228,96	3'087'918,86	46,637
23/06/2026	12'228,96	3'100'147,82	46,821
24/06/2026	12'228,96	3'112'376,78	47,006
25/06/2026	12'228,96	3'124'605,74	47,191
26/06/2026	12'228,96	3'136'834,70	47,375
29/06/2026	12'228,96	3'149'063,66	47,560
30/06/2026	12'228,96	3'161'292,62	47,745
01/07/2026	12'228,96	3'173'521,59	47,930
02/07/2026	12'228,96	3'185'750,55	48,114
03/07/2026	12'228,96	3'197'979,51	48,299
06/07/2026	12'228,96	3'210'208,47	48,484
07/07/2026	12'228,96	3'222'437,43	48,668
08/07/2026	12'228,96	3'234'666,39	48,853
09/07/2026	12'228,96	3'246'895,35	49,038
10/07/2026	12'228,96	3'259'124,31	49,222
13/07/2026	12'228,96	3'271'353,27	49,407
14/07/2026	12'228,96	3'283'582,23	49,592
15/07/2026	12'228,96	3'295'811,20	49,776

DATA	IMPORTI PREVISTI		
	Parziale euro	Progressivo euro	(%)
16/07/2026	12'228,96	3'308'040,16	49,961
17/07/2026	12'228,96	3'320'269,12	50,146
20/07/2026	12'228,96	3'332'498,08	50,331
21/07/2026	12'228,96	3'344'727,04	50,515
22/07/2026	12'228,96	3'356'956,00	50,700
23/07/2026	12'228,96	3'369'184,96	50,885
24/07/2026	12'228,96	3'381'413,92	51,069
27/07/2026	12'228,96	3'393'642,88	51,254
28/07/2026	12'228,96	3'405'871,84	51,439
29/07/2026	12'228,96	3'418'100,81	51,623
30/07/2026	12'228,96	3'430'329,77	51,808
31/07/2026	12'228,96	3'442'558,73	51,993
03/08/2026	12'228,96	3'454'787,69	52,178
04/08/2026	12'228,96	3'467'016,65	52,362
05/08/2026	12'228,96	3'479'245,61	52,547
06/08/2026	12'228,96	3'491'474,57	52,732
07/08/2026	12'228,96	3'503'703,53	52,916
10/08/2026	12'228,96	3'515'932,49	53,101
11/08/2026	12'264,06	3'528'196,55	53,286
12/08/2026	12'264,06	3'540'460,61	53,471
13/08/2026	12'264,06	3'552'724,66	53,657
14/08/2026	12'264,06	3'564'988,72	53,842
17/08/2026	12'264,06	3'577'252,78	54,027
18/08/2026	12'264,06	3'589'516,83	54,212
19/08/2026	12'264,06	3'601'780,89	54,398
20/08/2026	12'264,06	3'614'044,95	54,583
21/08/2026	12'264,06	3'626'309,00	54,768
24/08/2026	12'264,06	3'638'573,06	54,953
25/08/2026	12'264,06	3'650'837,12	55,138
26/08/2026	12'264,06	3'663'101,18	55,324
27/08/2026	12'264,06	3'675'365,23	55,509
28/08/2026	12'264,06	3'687'629,29	55,694
31/08/2026	12'264,06	3'699'893,35	55,879
01/09/2026	12'264,06	3'712'157,41	56,065
02/09/2026	12'243,84	3'724'401,25	56,249
03/09/2026	12'243,84	3'736'645,10	56,434
04/09/2026	12'243,84	3'748'888,94	56,619
07/09/2026	12'243,84	3'761'132,78	56,804
08/09/2026	12'243,84	3'773'376,63	56,989
09/09/2026	12'243,84	3'785'620,47	57,174
10/09/2026	12'243,84	3'797'864,32	57,359
11/09/2026	12'243,84	3'810'108,16	57,544

DATA	IMPORTI PREVISTI		
	Parziale euro	Progressivo euro	(%)
14/09/2026	12'243,84	3'822'352,01	57,729
15/09/2026	12'243,84	3'834'595,85	57,914
16/09/2026	12'243,84	3'846'839,70	58,099
17/09/2026	12'243,84	3'859'083,54	58,284
18/09/2026	12'243,84	3'871'327,39	58,468
21/09/2026	12'243,84	3'883'571,23	58,653
22/09/2026	12'243,84	3'895'815,08	58,838
23/09/2026	12'243,84	3'908'058,92	59,023
24/09/2026	12'243,84	3'920'302,77	59,208
25/09/2026	12'243,84	3'932'546,61	59,393
28/09/2026	12'243,84	3'944'790,46	59,578
29/09/2026	12'243,84	3'957'034,30	59,763
30/09/2026	12'243,84	3'969'278,14	59,948
01/10/2026	24'402,81	3'993'680,95	60,316
02/10/2026	24'402,81	4'018'083,76	60,685
05/10/2026	24'402,81	4'042'486,56	61,054
06/10/2026	24'402,81	4'066'889,37	61,422
07/10/2026	24'402,81	4'091'292,18	61,791
08/10/2026	24'402,81	4'115'694,99	62,159
09/10/2026	24'402,81	4'140'097,80	62,528
12/10/2026	24'402,81	4'164'500,60	62,896
13/10/2026	24'402,81	4'188'903,41	63,265
14/10/2026	24'402,81	4'213'306,22	63,633
15/10/2026	24'402,81	4'237'709,03	64,002
16/10/2026	24'402,81	4'262'111,83	64,370
19/10/2026	24'402,81	4'286'514,64	64,739
20/10/2026	24'402,81	4'310'917,45	65,108
21/10/2026	24'402,81	4'335'320,26	65,476
22/10/2026	24'402,81	4'359'723,07	65,845
23/10/2026	24'402,81	4'384'125,87	66,213
26/10/2026	24'402,81	4'408'528,68	66,582
27/10/2026	24'402,81	4'432'931,49	66,950
28/10/2026	24'402,81	4'457'334,30	67,319
29/10/2026	24'402,81	4'481'737,10	67,687
30/10/2026	24'402,81	4'506'139,91	68,056
02/11/2026	24'402,81	4'530'542,72	68,425
03/11/2026	24'402,81	4'554'945,53	68,793
04/11/2026	24'402,81	4'579'348,34	69,162
05/11/2026	12'341,51	4'591'689,85	69,348
06/11/2026	12'341,51	4'604'031,36	69,534
09/11/2026	12'341,51	4'616'372,87	69,721
10/11/2026	36'527,73	4'652'900,61	70,273

DATA	IMPORTI PREVISTI		
	Parziale euro	Progressivo euro	(%)
11/11/2026	36'527,73	4'689'428,34	70,824
12/11/2026	36'527,73	4'725'956,07	71,376
13/11/2026	36'527,73	4'762'483,80	71,928
16/11/2026	36'527,73	4'799'011,53	72,479
17/11/2026	36'527,73	4'835'539,27	73,031
18/11/2026	24'634,98	4'860'174,25	73,403
19/11/2026	24'634,98	4'884'809,23	73,775
20/11/2026	24'667,21	4'909'476,44	74,148
23/11/2026	24'667,21	4'934'143,65	74,520
24/11/2026	24'667,21	4'958'810,86	74,893
25/11/2026	24'667,21	4'983'478,07	75,265
26/11/2026	24'667,21	5'008'145,28	75,638
27/11/2026	24'667,21	5'032'812,48	76,010
30/11/2026	24'667,21	5'057'479,69	76,383
01/12/2026	12'373,74	5'069'853,43	76,570
02/12/2026	12'373,74	5'082'227,17	76,757
03/12/2026	12'373,74	5'094'600,91	76,944
04/12/2026	12'373,74	5'106'974,65	77,130
07/12/2026	12'373,74	5'119'348,39	77,317
09/12/2026	12'373,74	5'131'722,13	77,504
10/12/2026	12'373,74	5'144'095,86	77,691
11/12/2026	12'373,74	5'156'469,60	77,878
14/12/2026	12'373,74	5'168'843,34	78,065
15/12/2026	12'373,74	5'181'217,08	78,252
16/12/2026	12'373,74	5'193'590,82	78,439
17/12/2026	12'373,74	5'205'964,56	78,625
18/12/2026	24'570,36	5'230'534,92	78,997
21/12/2026	24'570,36	5'255'105,27	79,368
22/12/2026	24'570,36	5'279'675,63	79,739
23/12/2026	24'570,36	5'304'245,99	80,110
24/12/2026	12'196,62	5'316'442,61	80,294
28/12/2026	12'196,62	5'328'639,23	80,478
29/12/2026	12'196,62	5'340'835,85	80,662
30/12/2026	12'196,62	5'353'032,47	80,847
31/12/2026	12'196,62	5'365'229,09	81,031
04/01/2027	12'196,62	5'377'425,71	81,215
05/01/2027	12'196,62	5'389'622,33	81,399
07/01/2027	12'196,62	5'401'818,95	81,583
08/01/2027	12'196,62	5'414'015,57	81,768
11/01/2027	12'196,62	5'426'212,19	81,952
12/01/2027	12'196,62	5'438'408,81	82,136
13/01/2027	12'196,62	5'450'605,43	82,320

DATA	IMPORTI PREVISTI		
	Parziale euro	Progressivo euro	(%)
14/01/2027	12'196,62	5'462'802,05	82,504
15/01/2027	12'196,62	5'474'998,67	82,689
18/01/2027	12'196,62	5'487'195,29	82,873
19/01/2027	12'196,62	5'499'391,91	83,057
20/01/2027	12'196,62	5'511'588,53	83,241
21/01/2027	12'196,62	5'523'785,15	83,425
22/01/2027	12'196,62	5'535'981,77	83,610
25/01/2027	12'196,62	5'548'178,39	83,794
26/01/2027	12'196,62	5'560'375,01	83,978
27/01/2027	12'196,62	5'572'571,63	84,162
28/01/2027	12'196,62	5'584'768,25	84,347
29/01/2027	12'196,62	5'596'964,87	84,531
01/02/2027	12'196,62	5'609'161,49	84,715
02/02/2027	12'196,62	5'621'358,11	84,899
03/02/2027	12'196,62	5'633'554,73	85,083
04/02/2027	12'196,62	5'645'751,35	85,268
05/02/2027	12'196,62	5'657'947,96	85,452
08/02/2027	12'196,62	5'670'144,58	85,636
09/02/2027	12'196,62	5'682'341,20	85,820
10/02/2027	12'196,62	5'694'537,82	86,004
11/02/2027	12'196,62	5'706'734,44	86,189
12/02/2027	12'196,62	5'718'931,06	86,373
15/02/2027	12'196,62	5'731'127,68	86,557
16/02/2027	12'196,62	5'743'324,30	86,741
17/02/2027	12'196,62	5'755'520,92	86,925
18/02/2027	24'423,46	5'779'944,38	87,294
19/02/2027	24'423,46	5'804'367,83	87,663
22/02/2027	35'714,85	5'840'082,68	88,203
23/02/2027	35'714,85	5'875'797,54	88,742
24/02/2027	35'714,85	5'911'512,39	89,281
25/02/2027	35'714,86	5'947'227,24	89,821
26/02/2027	24'423,46	5'971'650,70	90,190
01/03/2027	24'423,46	5'996'074,15	90,558
02/03/2027	24'423,46	6'020'497,61	90,927
03/03/2027	24'423,46	6'044'921,06	91,296
04/03/2027	24'423,46	6'069'344,52	91,665
05/03/2027	24'423,46	6'093'767,98	92,034
08/03/2027	24'423,46	6'118'191,43	92,403
09/03/2027	24'423,46	6'142'614,89	92,772
10/03/2027	24'423,46	6'167'038,34	93,141
11/03/2027	24'423,46	6'191'461,80	93,509
12/03/2027	24'423,46	6'215'885,25	93,878



DATA	IMPORTI PREVISTI		
	Parziale euro	Progressivo euro	(%)
15/03/2027	24'423,46	6'240'308,71	94,247
16/03/2027	24'423,46	6'264'732,17	94,616
17/03/2027	24'423,46	6'289'155,62	94,985
18/03/2027	24'423,46	6'313'579,08	95,354
19/03/2027	24'423,46	6'338'002,53	95,723
22/03/2027	42'683,83	6'380'686,36	96,367
23/03/2027	24'423,46	6'405'109,81	96,736
24/03/2027	36'018,34	6'441'128,15	97,280
25/03/2027	36'018,34	6'477'146,49	97,824
26/03/2027	36'018,34	6'513'164,83	98,368
30/03/2027	36'018,34	6'549'183,17	98,912
31/03/2027	36'018,34	6'585'201,51	99,456
01/04/2027	36'018,34	6'621'219,85	100,000
Data, 24/03/2025			
<p style="text-align: center;"><b>Tecnico</b> Ing. Domenico Pennella</p>			